



PERÚ

Ministerio
de Desarrollo Agrario
y Riego

FICHA TÉCNICA REFERENCIAL DE IDENTIFICACIÓN DE PUNTO CRÍTICO EN EL SECTOR PUENTE PATIVILCA, DISTRITO DE BARRANCA, PROVINCIA DE BARRANCA, DEPARTAMENTO DE LIMA

PROPUESTA: LIMPIEZA, DESCOLMATACIÓN Y CONFORMACIÓN DE DIQUE CON ENROCADO EN LA MARGEN IZQUIERDA DEL RÍO PATIVILCA, SECTOR PUENTE PATIVILCA, DISTRITO BARRANCA, PROVINCIA DE BARRANCA, DEPARTAMENTO DE LIMA

1. UBICACIÓN:

AAA CAÑETE FORTALEZA ALA BARRANCA Fecha 4/11/2024

1.1. Ubicación política

Departamento LIMA Provincia BARRANCA Distrito BARRANCA Sector PUENTE PATIVILCA

1.2. Ubicación hidrográfica

Unidad hidrográfica CUENCA PATIVILCA Cuerpo de agua RIO PATIVILCA

1.3. Ubicación geográfica - Coordenadas UTM (Datum: WGS 84)

TRAMO	Inicial			Final			Margen	Observación
	Norte (Y):	Este (X):	Zona	Norte (Y):	Este (X):	Zona		
	8,813,902.00	197,462.00	18L	8,812,586.00	195,701.00	18L	IZQUIERDA	

2. EVALUACIÓN DE LA ZONA EXPUESTA:

2.1 Tipo de peligro

inundacion ☒ flujo de detritos ☐ erosión fluvial ☒

2.2. Geología

Su suelo esta constituido por el abanico del río, que tiene diferentes características geométricas de origen, propiedades y composición, donde predomina el conglomerado en su recorrido con presencia de piedras. En esta zona se exponen ampliamente los depósitos aluviales antiguos, constituidos por horizontes bien clasificados de gravas, material fino y fragmentos grandes de rocas arrastradas por el río Pativilca en sus distintos periodos de sedimentación y teniendo en cuenta sus características morfológicas, nos permite determinar que la cuenca baja del río Pativilca es alargada y sus aguas se mueven serpenteando el cauce debido a la baja pendiente y velocidad. Los cantos rodados están formados por el cono de deyección del río Pativilca por rocas ígneas y las mas resistentes que se encuentran en la riberas, la presencia de diferentes terrazas, cauces antiguos y actuales del río nos revela eventos importantes ocurridos durante su evolución dentro del valle, sobresaliendo las avenidas, inundaciones, erosión, etc.

Geomorfológicamente, el área de estudios se ubica en la Cuenca Baja dentro de la sub-unidad Estribaciones del Frente Andino, en los que se aparecen cerros bajos de relieve suave accidentado que bordean las Pampas Costeras. presentando una morfología plana y escalonada; y depósitos de terrazas aluviales antiguas y recientes cuya altitud varía en decenas de metros cortados por el curso actual del río. Los principales peligros identificados en esta unidad están relacionados a inundaciones, erosiones fluviales (asociados a eventos de El Niño), arenamiento, derrumbes en depósitos eólicos, pudiendo ocurrir flujos de lodo de carácter muy excepcional.

Gravoso	X	Arenas	X	Limo	-	Arcillas	-
Gravoso(Mayores a 2 mm), Arenoso(2 mm - 0.1 mm) y Arcilloso(menores de 0.1 mm)							

2.3. Hidrología

El río Pativilca nace en las inmediaciones del nevado Pastoruri de la provincia de Recuay y Bolognesi a una altitud mayor a 5.000 msnm, discurrendo sus aguas por la Quebrada Pishcaragra, la que da nacimiento al río en la confluencia con la Quebrada Gara, próximo a la localidad de Pachapaqui. Su curso recorre los distritos de Pachapaqui, Aquia, Huasta, Chiquián, Paclón, Llaclla, justamente en este distrito de Llaclla toma el nombre de río Pativilca, Mangas, Canis, Cajamarquilla, Llipa, San Cristóbal de Raján, Aco, Cochas, de la Región Ancash; y parte de la Región Lima Provincias, provincia de Cajatambo; y el distrito de Pativilca en la provincia de Barranca; y en su recorrido de 164 km, recibe aportes de numerosos afluentes. Desemboca en el Océano Pacífico.

El río Pativilca es de régimen irregular y torrencioso, el régimen hídrico de la cuenca del río Pativilca se divide en dos Periodos:

- Periodo de avenidas, con una duración de seis meses (diciembre – Mayo).
- Periodo de estiaje, que tiene una duración de seis meses (Junio – Noviembre).

El tramo crítico identificado se encuentra en la subcuenca baja que está conformada por el río principal de la Cuenca Pativilca desde su confluencia con el río Ocos hasta su desembocadura en el Océano Pacífico. Con escasa precipitación pluvial, el caudal total de la cuenca para los periodos de retorno de 25, 50 y 100 años son 515, 592 y 671 m³/s respectivamente. La pendiente del cauce en este tramo es 1.5% (0.015)

ERNESTO ADOLFO
VALLADARES MARTEL
Ingeniero Agrícola
CIP N° 227196
Profesional de la ALA que ha
elaborado la ficha técnica referencial

Administrador de La
Administración Local Del Agua

Profesional Designado
Por La AAA

Firmado digitalmente
por ZAVALA ZAVALA
Abner FAU 20520711865
hard
Motivo: Doy V° B°

Director de La Autoridad
Administrativa Del Agua



PERÚ

Ministerio
de Desarrollo Agrario
y Riego



Autoridad Nacional del Agua

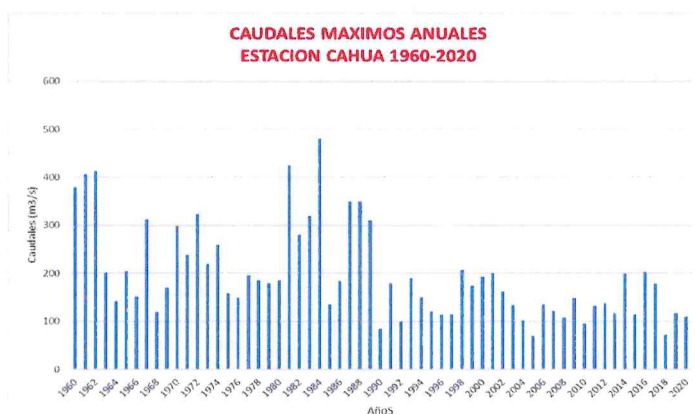

2.4. Elementos expuestos:

En la zona de intervención, se identificaron los siguientes elementos expuestos:

Nº de Habitantes	Nº de Viviendas	Tipo	Nº de I.E./P.I.E./S.	Nombre	Centros de Salud	Nombre	Otros	Nombre
90	30	ladrillo, bloque de cemento					1	C.P Las Palmeras
		Piedra, sillar con cal ó cemento					1	C.P Cruz del Rio
		Adobe ó tapia						
		Quincha (caña con barro)						
		Piedra con barro						
		Madera (Pona, Tornillo, etc)						
60	20	Otro material						

En la zona intervenida del río Chicama, se ha identificado las siguientes áreas productivas e infraestructuras relacionadas:

Área Total (ha)	Cultivos	Área (ha)	Total cabezas de Ganado	Clase	Nº	Infraestructura afectada	Nombre	Cantidad	Longitud (m)
24.00	Maiz	10		Vacunos	-	Bocatomas	-	-	-
	Palta	8		Ovinos	-	Canales	-	-	-
	Otros	6		Camelidos	-	Puentes	Bolivar	1	300
	-	-		Equinos	-	Carreteras	-	-	-
	-	-		Porcinos	-	Redes Eléctricas	-	-	-
	-	-		otros	-	Servicios de agua y desagüe	-	-	-

3. PROPUESTA TECNICA:

3.1.-Estructural

Tipo	Unidad de medida	Cantidad	Descripción de la propuesta	Observaciones
DIQUE ENROCADO	km		2.200	Margen Izquierda
DIQUE CON MAMPOSTERIA DE PIEDRA	km			
MURO DE CONCRETO ARMADO	km			
MURO DE GAVIONES	km			
MURO DE CONCRETO CICLOPEO	km			
ESPIGONES	Und.			
BOLSACRETO	Und.			
GEOBOLSAS	km			
GEOMALLAS	km			
BARRERA DINAMICA	Und.			
DIQUES TRANSVERSALES	Und.			
OTROS				

ERNESTO ADOLFO
VALLADARES MARTEL
Ingeniero Agrícola
CIP N° 227196

Profesional de la ALA que ha
elaborado la ficha técnica referencial

Administrador de La
Administración Local Del Agua

Profesional Designado
Por La AAA



Firmado digitalmente
por ZAVALA ZAVALA
Abner FAU 20520711865
Móvil: Doy V° B°

Director de La Autoridad
Administrativa Del Agua



3.2.- Medida No Estructural

Tipo	Unidad de medida	Cantidad	Descripción de la propuesta	Observaciones
LIMPIEZA Y DESCOLMATACIÓN	km		2.200	
ROCA AL VOLTEO	km			
CONFORMACION DE DIQUE CON MATERIAL PROPIO	km		2.200	
DISIPADORES DE ROLIZOS	Und.			
REFORESTACIÓN	Und.			

3.2.1 Acciones Complementarias

Sensibilizar sobre los sistemas de alerta temprana comunitaria, mapas de evacuación, zonas seguras y ayuda humanitaria, asimismo la Autoridad Nacional del Agua debe realizar capacitaciones sobre la importancia de la delimitación de fajas marginales asociada a un ordenanza local o regional, talleres de sensibilización a la población en temas de gestión de riesgos de desastres, para que las poblaciones afectadas se encuentren preparadas a los fenómenos negativos de la naturaleza.

4. ESQUEMA DE PROPUESTA TÉCNICA:

4.1.- VISTA DE PLANTA

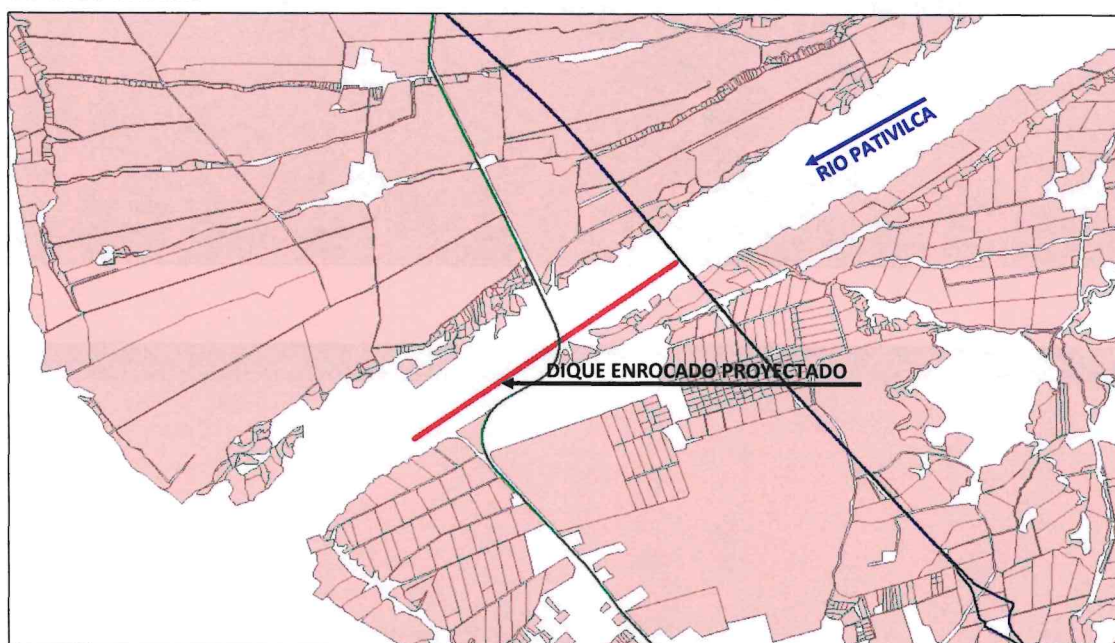

4.2.- VISTA DE PERFIL

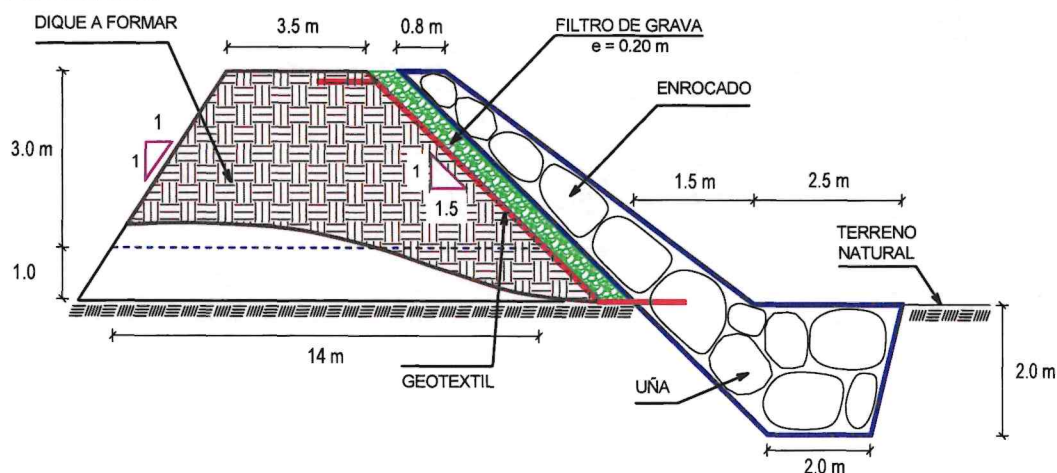

[Signature]
ESTO-ADOLFO
ADARES MARTEL
 Ingeniero Agrícola
 N° 227196
 Profesional de la ALA que ha
 elaborado la ficha técnica referencial

Administrador de La
 Administración Local Del Agua

Profesional Designado
 Por La AAA



Firmado digitalmente
 por ZAVALA ZAVALA
 Abner FAU 20520711865
 Motivo: Doy V° B°

Director de La Autoridad
 Administrativa Del Agua



PERÚ

Ministerio
de Desarrollo Agrario
y Riego



Autoridad Nacional del Agua

5. IMAGEN SATELITAL DE ZONA VULNERABLE (GOOGLE EARTH)

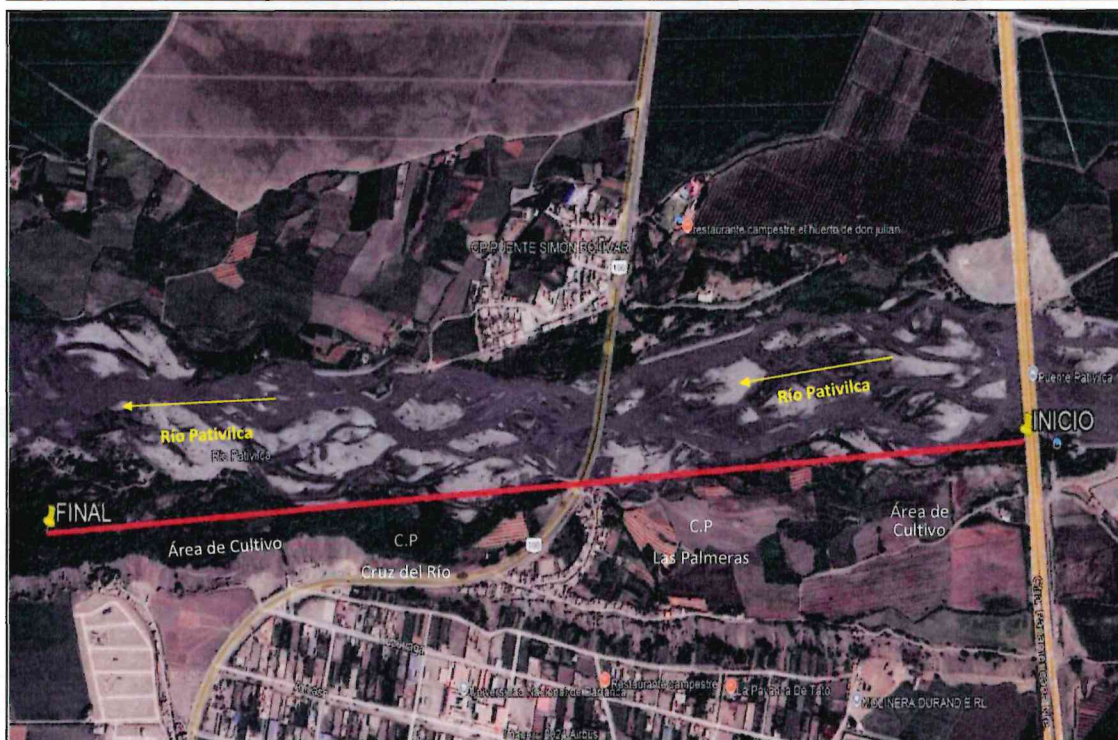

7. PANEL FOTOGRÁFICO DE ZONA VULNERABLE



FIGURA N°01: TRAMO CRÍTICO EN LA MARGEN IZQUIERDA EL RÍO PATIVILCA , EN EL SECTOR PUENTE PATIVILCA, DISTRITO DE BARRANCA, PROVINCIA DE BARRANCA - DEPARTAMENTO DE LIMA.

ERNESTO ADOLFO
VALLADARES MARTEL
Ingeniero Agrícola

CJP N° 227196
Profesional de la ALA que ha
elaborado la ficha técnica referencial

Administrador de La
Administración Local Del Agua

Profesional Designado
Por La AAA



Firmado digitalmente
por ZAVALA ZAVALA
Abner FAU 20520711865
hard
Motivo: Doy V° B°

Director de La Autoridad
Administrativa Del Agua



PERÚ

Ministerio
de Desarrollo Agrario
y Riego



Autoridad Nacional del Agua



FIGURA N°02: MARGEN IZQUIERDA DEL RIO PATIVILCA EROSIONADO Y CAUCE COLMATADO, DESPROTEGIDO ANTE CRECIDAS DEL RIO EN EL SECTOR PUENTE PATIVILCA, DISTRITO DE BARRANCA, PROVINCIA DE BARRANCA - DEPARTAMENTO DE LIMA.

8. PRESUPUESTO ESTIMADO:

ITEM	DESCRIPCIÓN	UND.	METRADO	PRECIO S/.	PARCIAL S/.
01	LIMPIEZA, DESCOLMATACIÓN Y CONFORMACIÓN DE DIQUE C/ENROCADO, L = 2200 m				
01.01	OBRAS PROVISIONALES				3,065.66
01.01.01	CASETA DE GUARDIANIA Y ALMACEN	m2	15.00	90.55	1,358.25
01.01.02	CARTEL INFORMATIVO DE LA ACTIVIDAD 3.60 x 4.80 m	und	1.00	1,707.41	1,707.41
01.02	OBRAS PRELIMINARES				43,239.68
01.02.01	MOVILIZACIÓN Y DESMOVILIZACIÓN DE MAQUINARIA	vje	2.00	8,596.80	17,193.60
01.02.02	HABILITACIÓN DE VÍAS DE ACCESO	km	0.25	6,777.50	1,694.38
01.02.03	RAMPA DE INGRESO Y SALIDA A LA ZONA DE TRABAJO	m3	240.00	5.28	1,267.20
01.02.04	TRAZO Y REPLANTEO	KM	4.40	1,775.66	7,812.90
01.02.05	CONTROL TOPOGRAFICO	Km	4.40	2,656.73	11,689.61
01.02.05	DESÍO DEL RÍO	m	200.00	17.91	3,582.00
01.03	MOVIMIENTO DE TIERRAS				1,195,286.82
01.03.02	LIMPIEZA Y DESCOLMATACIÓN DEL CAUCE	m3	66,000.00	6.43	424,380.00
01.03.03	CONFORMACIÓN DE DIQUE CON MATERIAL PROPIO	m3	74,800.00	6.71	501,908.00
01.03.04	EXCAVACIÓN PARA UÑA DE ENROCADO	m3	13,200.00	11.33	149,556.00
01.03.05	PERFILADO Y REFINE EN TALUD DE DIQUE	m2	15,864.43	3.44	54,573.62
01.03.06	ELIMINACIÓN DE MATERIAL EXCEDENTE	m3	5,060.00	12.82	64,869.20
01.04	PROTECCIÓN CON ENROCADO				3,970,230.88
01.04.01	GEOTEXTIL NO TEJIDO DE 400 GR/M2 (INCLUYE SUMINISTRO E INSTALACIÓN)	m2	18,040.00	15.91	287,016.40
01.04.02	SUMINISTRO, TRANSPORTE Y COLOCACIÓN DE FILTRO DE GRAVA	m3	1,760.00	130.94	230,454.40
01.04.03	EXTRACCIÓN DE ROCAS CON EXPLOSIVOS PARA ENROCADO	m3	23,320.00	38.74	903,416.80
01.04.04	SELECCIÓN Y ACOPIO DE ROCAS	m3	23,320.00	16.45	383,614.00
01.04.05	CARGUÍO Y TRANSPORTE DE ROCAS	m3	23,320.00	76.76	1,790,043.20
01.04.06	ACOMODO DE ROCAS EN UÑA DE ENROCADO	m3	10,560.00	19.53	206,236.80
01.04.07	ACOMODO DE ROCAS EN TALUD DE ENROCADO	m3	8,096.00	20.93	169,449.28
1.06	FLETE TERRESTRE				10,000.00
01.05.01	FLETE TERRESTRE	gib	1.00	10,000.00	10,000.00
COSTO DIRECTO					5,221,823.06
GASTOS GENERALES (10%CD)					522,182.31
UTILIDAD (10%CD)					522,182.31
SUB TOTAL					6,266,187.67
IGV (18%)					1,127,913.78
TOTAL					7,394,101.46
SUPERVISIÓN (3%CD)					156,654.69
SEGUIMIENTO Y MONITOREO (1%CD)					52,218.23
FICHA DEFINITIVA					15,000.00
PRESUPUESTO TOTAL REFERENCIAL					7,617,974.37

SON : SIETE MILLONES SEISCIENTOS DIECISIETE MIL NOVECIENTOS SETENTA Y CUATRO CON 37/100 SOLES

ERNESTO ADOLFO
VALLADARES MARTEL

Ingeniero Agrícola

CIP N° 227196

Profesional de la ALA que ha
elaborado la ficha técnica referencial

Administrador de La
Administración Local Del Agua

Profesional Designado
Por La AAA



Firmado digitalmente
por ZAVALA ZAVALA
Abner FAU 20520711865
Motivo: Doy V° B°

Director de La Autoridad
Administrativa Del Agua



9. CRONOGRAMA REFERENCIAL DE LA PROPUESTA TECNICA

ITEM	ACTIVIDAD	UND.	PLAZO DE EJECUCION MES 01				PLAZO DE EJECUCION MES 02				PLAZO DE EJECUCION MES 03				PLAZO DE EJECUCION MES 04			
			I	II	III	IV	I	II	III	IV	I	II	III	IV	I	II	III	IV
1.00	LIMPIEZA, DESCOLMATACIÓN Y CONFORMACIÓN DE DIQUE ENROCADO, L = 2200 m																	
1.01	OBRAS PROVISIONALES																	
01.01.01	CASETA DE GUARDIANIA Y ALMACÉN	m2																
01.01.02	CARTEL INFORMATIVO DE LA ACTIVIDAD 3.60 x 4.80 m	Und.																
1.02	OBRAS PRELIMINARES																	
01.02.01	MOVILIZACIÓN Y DESMOVILIZACIÓN MAQUINARIA PESADA	vje																
01.02.02	MANTEIMIENTO Y/O HABILITACIÓN DE VÍAS DE ACCESO	Km																
01.02.03	RAMPA DE INGRESO Y SALIDA A LA ZONA DE TRABAJO	m3																
01.02.04	TRAZO Y REPLANTEO	Km																
01.02.05	CONTROL TOPOGRÁFICO	km																
01.02.06	DESVOO DEL RÍO	M																
1.03	MOVIMIENTO DE TIERRAS																	
01.03.01	LIMPIEZA Y DESCOLMATACIÓN DEL CAUCE	m3																
01.03.02	CONFORMACIÓN DE DIQUE CON MATERIAL PROPIO	m3																
01.03.03	EXCAVACIÓN PARA UNA DE ENROCADO	m3																
01.03.04	PERFILADO Y REFINO EN TALUD DE DIQUE	m2																
01.03.05	ELIMINACIÓN DE MATERIAL EXCEDENTE	m3																
1.04	PROTECCIÓN CON ENROCADO																	
01.04.01	SUMINISTRO, TRANSPORTE E INSTALACIÓN DE GEOTEXTIL NO TEJIDO	m2																
01.04.02	SUMINISTRO, TRANSPORTE Y COLOCACIÓN DE FILTRO DE GRAVA	m3																
01.04.03	EXTRACCIÓN DE ROCAS	m3																
01.04.04	SELECCIÓN Y ACOPIO DE ROCAS	m3																
01.04.05	CARGUO Y TRANSPORTE DE ROCAS	m3																
01.04.06	ACOMODO DE ROCAS EN UNA DE ENROCADO	m3																
01.04.07	ACOMODO DE ROCAS EN TALUD DE ENROCADO	m3																
1.05	FLETE TERRESTRE																	
01.05.01	FLETE TERRESTRE	gib																

ACTIVIDADES A REALIZAR PARA EL CUMPLIMIENTO DE LA PROPUESTA TECNICA REFERENCIAL

ITEM	ACTIVIDAD	MES 01				MES 02				MES 03				MES 04				MES 05		
		I	II	III	IV	I	II	III	IV	I	II	III	IV	I	II	III	IV	I	II	III
01.01	FORMULACIÓN DE FICHA TECNICA																			
01.02	CONTRATACIÓN																			
01.03	EJECUCIÓN																			
01.04	SUPERVISIÓN																			
01.05	SEGUIMIENTO																			
01.06	LIQUIDACIÓN																			

Fecha de elaboración de la ficha: 4/11/2024

NOTA: * LA PRESENTE FICHA TECNICA ES REFERENCIAL, RESPECTO AL PRESUPUESTO, METRADOS, COSTOS UNITARIOS E INSUMOS; DEBIENDO SER LA FICHA TECNICA DEFINITIVA LA QUE ESTABLEZCA EL PRESUPUESTO DE LA ACTIVIDAD U OBRA.

* LA PROPUESTA TECNICA ES REFERENCIAL Y PUEDE VARIAR DE ACUERDO AL ESTUDIO DE LA FICHA TECNICA DEFINITIVA



ERNESTO ADOLFO
VALLADARES MARTEL
Ingeniero Agrícola
CIP N° 227196
Profesional de la ALA que ha
elaborado la ficha técnica referencial

Administrador de La
Administración Local Del Agua

Profesional Designado
Por La AAA



Firmado digitalmente
por ZAVALA ZAVALA
Abner FAU 20520711865
Motivo: Doy V° B°

Director de La Autoridad
Administrativa Del Agua



PRESUPUESTO REFERENCIAL DE LA PROPUESTA TECNICA

Actividad LIMPIEZA, DESCOLMATACIÓN Y CONFORMACIÓN DE DIQUE CON ENROCADO EN LA MARGEN IZQUIERDA DEL RÍO PATIVILCA, SECTOR PUENTE PATIVILCA, DISTRITO BARRANCA, PROVINCIA DE BARRANCA, DEPARTAMENTO DE LIMA

Lugar SECTOR PUENTE PATIVILCA, DISTRITO BARRANCA, PROVINCIA DE BARRANCA, DEPARTAMENTO DE LIMA.
Fecha 4/11/2024

ITEM	DESCRIPCIÓN	UND.	METRADO	PRECIO S/.	PARCIAL S/.
01	LIMPIEZA, DESCOLMATACIÓN Y CONFORMACIÓN DE DIQUE C/ENROCADO, L = 2200 m				
01.01	OBRAS PROVISIONALES				3,065.66
01.01.01	CASETA DE GUARDIANIA Y ALMACEN	m2	15.00	90.55	1,358.25
01.01.02	CARTEL INFORMATIVO DE LA ACTIVIDAD 3.60 x 4.80 m	und	1.00	1,707.41	1,707.41
01.02	OBRAS PRELIMINARES				43,239.69
01.02.01	MOVILIZACIÓN Y DESMOVILIZACIÓN DE MAQUINARIA	vje	2.00	8,596.80	17,193.60
01.02.02	HABILITACION DE VIAS DE ACCESO	km	0.25	6,777.50	1,694.38
01.02.03	RAMPA DE INGRESO Y SALIDA A LA ZONA DE TRABAJO	m3	240.00	5.28	1,267.20
01.02.04	TRAZO Y REPLANTEO	KM	4.40	1,775.66	7,812.90
01.02.05	CONTROL TOPOGRAFICO	Km	4.40	2,656.73	11,689.61
01.02.05	DESVÍO DEL RÍO	m	200.00	17.91	3,582.00
01.03	MOVIMIENTO DE TIERRAS				1,195,286.82
01.03.02	LIMPIEZA Y DESCOLMATACIÓN DEL CAUCE	m3	66,000.00	6.43	424,380.00
01.03.03	CONFORMACIÓN DE DIQUE CON MATERIAL PROPIO	m3	74,800.00	6.71	501,908.00
01.03.04	EXCAVACIÓN PARA UÑA DE ENROCADO	m3	13,200.00	11.33	149,556.00
01.03.05	PERFILADO Y REFINE EN TALUD DE DIQUE	m2	15,864.43	3.44	54,573.62
01.03.06	ELIMINACIÓN DE MATERIAL EXCEDENTE	m3	5,060.00	12.82	64,869.20
01.04	PROTECCIÓN CON ENROCADO				3,970,230.88
01.04.01	GEOTEXTIL NO TEJIDO DE 400 GR/M2 (INCLUYE SUMINISTRO E INSTALACION)	m2	18,040.00	15.91	287,016.40
01.04.02	SUMINISTRO, TRANSPORTE Y COLOCACION DE FILTRO DE GRAVA	m3	1,760.00	130.94	230,454.40
01.04.03	EXTRACCIÓN DE ROCAS CON EXPLOSIVOS PARA ENROCADO	m3	23,320.00	38.74	903,416.80
01.04.04	SELECCIÓN Y ACOPIO DE ROCAS	m3	23,320.00	16.45	383,614.00
01.04.05	CARGUÍO Y TRANSPORTE DE ROCAS	m3	23,320.00	76.76	1,790,043.20
01.04.06	ACOMODO DE ROCAS EN UÑA DE ENROCADO	m3	10,560.00	19.53	206,236.80
01.04.07	ACOMODO DE ROCAS EN TALUD DE ENROCADO	m3	8,096.00	20.93	169,449.28
1.05	FLETE TERRESTRE				10,000.00
01.05.01	FLETE TERRESTRE	glb	1.00	10,000.00	10,000.00

COSTO DIRECTO	5,221,823.06
GASTOS GENERALES (10%CD)	522,182.31
UTILIDAD (10%CD)	522,182.31
SUB TOTAL	6,266,187.67
IGV (18%)	1,127,913.78
TOTAL	7,394,101.45
SUPERVISIÓN (3%CD)	156,854.69
SEGUIMIENTO Y MONITOREO (1%CD)	52,218.23
FICHA DEFINITIVA	15,000.00
PRESUPUESTO TOTAL REFERENCIAL	7,617,974.37

SON : SIETE MILLONES SEISCIENTOS DIECISIETE MIL NOVECIENTOS SETENTA Y CUATRO CON 37/100 SOLES

NOTA: EL PRESUPUESTO ES REFERENCIAL, DEBIENDO SER LA FICHA TECNICA DEFINITIVA LA QUE ESTABLEZCA EL PRESUPUESTO FINAL DE LA ACTIVIDAD U OBRA

NESTO ADOLFO
VALDAREZ MARTEL
Ingeniero Agrícola
CIP N° 227196
Profesional de la ALA que ha
elaborado la ficha técnica referencial

Administrador de La
Administración Local Del Agua

Profesional Designado
Por La AAA



Firmado digitalmente
por ZAVALA ZAVALA
Abner FAU 20520711865
Módulo: Doy V° B°

Director de La Autoridad
Administrativa Del Agua

PLANILLA GENERAL DE METRADOS REFERENCIAL DE LA PROPUESTA TECNICA

Actividad: LIMPIEZA, DESCOLMATACIÓN Y CONFORMACIÓN DE DIQUE CON ENROCADO EN LA MARGEN IZQUIERDA DEL RÍO PATIVILCA, SECTOR PUENTE PATIVILCA, DISTRITO BARRANCA, PROVINCIA DE BARRANCA, DEPARTAMENTO DE LIMA

Ubicación: SECTOR PUENTE PATIVILCA, DISTRITO BARRANCA, PROVINCIA DE BARRANCA, DEPARTAMENTO DE LIMA.

Fecha : 4/11/2024

Item	Descripción	Unid.	Nro veces	Dimensiones			Parcial	Total
				Largo	Ancho	Altura		
1.00	LIMPIEZA, DESCOLMATACIÓN Y CONFORMACIÓN DE DIQUE C/ENROCADO, L = 2200 m							
1.01	OBRAS PROVISIONALES							
01.01.01	CASETA DE GUARDIANIA Y ALMACEN	m2	1.00	5.00	3.00		15.00	15.00
01.01.02	CARTEL INFORMATIVO DE LA ACTIVIDAD 3.60 x 4.80 m	Und.	1.00				1.00	1.00
1.02	OBRAS PRELIMINARES							
01.02.01	MOVILIZACIÓN Y DESMOVILIZACIÓN MAQUINARIA PESADA	vje	2.00				2.00	2.00
01.02.02	MANTENIMIENTO Y/O HABILITACION DE VIAS DE ACCESO	Km	1.00	0.25			0.25	0.25
01.02.03	RAMPA DE INGRESO Y SALIDA A LA ZONA DE TRABAJO	m3		15.00	4.00	4.00	240.00	240.00
01.02.04	TRAZO Y REPLANTEO	Km	1.00					4.40
	LIMPIEZA Y DESCOLMATACION		1.00	2.20				
	DIQUE ENROCADO		1.00	2.20				
01.02.05	CONTROL TOPOGRAFICO	Km	1.00					4.40
	LIMPIEZA Y DESCOLMATACION			2.20				
	DIQUE ENROCADO			2.20				
01.02.06	DESVÍO DEL RÍO	M	1.00	200.00			200.00	200.00
1.03	MOVIMIENTO DE TIERRAS							
01.03.01	LIMPIEZA Y DESCOLMATACIÓN DEL CAUCE	m3	1.00	2,200.00	50.00	0.60	66,000.00	66,000.00
01.03.02	CONFORMACIÓN DE DIQUE CON MATERIAL PROPIO	m3	1.00	2,200.00	8.50	4.00	74,800.00	74,800.00
					area			
01.03.03	EXCAVACIÓN PARA UÑA DE ENROCADO	m3	1.00	2,200.00	6.00		13,200.00	13,200.00
01.03.04	PERFILADO Y REFINE EN TALUD DE DIQUE	m2	1.00	2,200.00		7.21	15,864.43	15,864.43
						esponj		
01.03.05	ELIMINACIÓN DE MATERIAL EXCEDENTE	m3	1.00	4,400.00		1.15	5,060.00	5,060.00
1.04	PROTECCIÓN CON ENROCADO							
01.04.01	SUMINISTRO, TRANSPORTE E INSTALACION DE GEOTEXTIL NO TEJIDO	m2	1.00	2,200.00	8.20		18,040.00	18,040.00
01.04.02	SUMINISTRO, TRANSPORTE Y COLOCACION DE FILTRO DE GRAVA	m3	1.00	2,200.00	0.80		1,760.00	1,760.00
01.04.03	EXTRACCIÓN DE ROCAS	m3			area			23,320.00
	Extracción de rocas para talud		1.00	2,200.00	4.60		10,120.00	
	Extracción de rocas para uña		1.00	2,200.00	6.00		13,200.00	
01.04.04	SELECCIÓN Y ACOPIO DE ROCAS	m3						23,320.00
	Selección y acopio de rocas para talud		1.00	2,200.00	4.60		10,120.00	
	Selección y acopio de rocas para uña		1.00	2,200.00	6.00		13,200.00	
01.04.05	CARGUÍO Y TRANSPORTE DE ROCAS	m3						23,320.00
	Carguio y transporte de rocas para talud		1.00	2,200.00	4.60		10,120.00	
	Carguio y transporte de rocas para uña		1.00	2,200.00	6.00		13,200.00	
01.04.06	ACOMODO DE ROCAS EN UÑA DE ENROCADO	m3						10,560.00
	Acomodo de rocas para uña de enrocado		1.00	2,200.00	6.00		10,560.00	
01.04.07	ACOMODO DE ROCAS EN TALUD DE ENROCADO	m3						8,096.00
	Acomodo de rocas para talud de enrocado		1.00	2,200.00	4.60		8,096.00	
1.05	FLETE TERRESTRE							
01.05.01	FLETE TERRESTRE	glb	1.00				1.00	1.00

ERNESTO ADOLFO VALLADARES MARTEL
Ingeniero Agrícola
CIP N° 227196
Profesional de la ALA que ha elaborado la ficha técnica referencial

Administrador de La Administración Local Del Agua

Profesional Designado Por La AAA

ANA
Firmado digitalmente por ZAVALA, ZAVALA Abner FAU 20520711865
Motivo: Doy V° B°
Director de La Autoridad Administrativa Del Agua

ESQUEMA DE LA PROPUESTA TECNICA

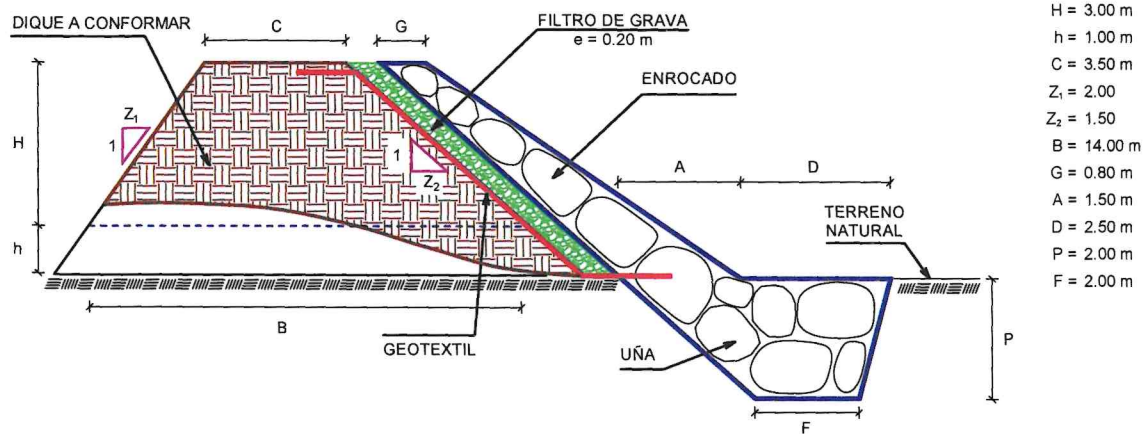

% de vacíos en el enrocado = 20%

NOTA: LOS METRADOS SON REFERENCIALES, DEBIENDO SER LA FICHA TECNICA DEFINITIVA LA QUE ESTABLEZCA LOS VALORES FINALES, DE ACUERDO AL PLANTEAMIENTO ESTRUCTURAL

**ERNESTO ADOLFO
VALLADARES MARTEL**
Ingeniero Agrícola
CIP N° 227196
Profesional de la ALA que ha
elaborado la ficha técnica referencial

Administrador de La
Administración Local Del Agua

Profesional Designado
Por La AAA



Firmado digitalmente
por ZAVALA ZAVALA
Abner FAU 20520711865
hard
Motivo: Doy V" B"

Director de La Autoridad
Administrativa Del Agua



Ministerio
de Desarrollo Agrario
y Riego



ANALISIS DE COSTOS UNITARIOS REFERENCIAL DE LA PROPUESTA TECNICA

Presupuesto: LIMPIEZA, DESCOLMATACIÓN Y CONFORMACIÓN DE DIQUE CON ENROCADOS EN LA MARGEN IZQUIERDA DEL RÍO PATIVILCA, SECTOR PUENTE PATIVILCA, DISTRITO BARRANCA, PROVINCIA DE BARRANCA, DEPARTAMENTO DE LIMA

Fecha: 4/11/2024

Partida	01.01	CASETA DE GUARDIANIA Y/O ALMACEN				
Rendimiento	m2/DIA	20.0000	EQ. 20.0000	Costo unitario directo por : m2		90.55
Código	Descripción Recurso	Unidad	Cuadrilla	Cantidad	Precio S/.	Parcial S/.
Mano de Obra						
0101010003	OPERARIO	hh	1.0000	0.4000	27.49	11.00
0101010004	OFICIAL	hh	1.0000	0.4000	21.61	8.64
0101010005	PEON	hh	1.0000	0.4000	19.56	7.82
						27.46
Materiales						
02041200010005	CLAVOS PARA MADERA CON CABEZA D kg			0.2500	7.27	1.82
0204180008	CALAMINA GALVANIZADA e=0.14 mm	m2		0.8000	6.90	5.52
0231010001	MADERA TORNILLO	p2		6.0000	7.00	42.00
02310500010007	TRIPLAY LUPUNA E= 6 mm	m2		0.7500	17.24	12.93
						62.27
Equipos						
0301010006	HERRAMIENTAS MANUALES	%mo		3.0000	27.46	0.82
						0.82

Partida	01.02	CARTEL DE IDENTIFICACION DE ACTIVIDAD				
Rendimiento	und/DIA	1.0000	EQ. 1.0000	Costo unitario directo por : und		1,707.41
Código	Descripción Recurso	Unidad	Cuadrilla	Cantidad	Precio S/.	Parcial S/.
Mano de Obra						
0101010003	OPERARIO	hh	1.0000	8.0000	27.49	219.92
0101010005	PEON	hh	2.0000	16.0000	19.56	312.96
						532.88
Materiales						
				0		
02041200010009	CLAVOS PARA MADERA CON CABEZA D kg			2.0000	7.27	14.54
0207030001	HORMIGON	m3		0.4800	40.00	19.20
0213010001	CEMENTO PORTLAND TIPO I (42.5 kg)	bol		1.2000	29.00	34.80
0231010001	MADERA TORNILLO	p2		70.0000	7.00	490.00
02901500260004	GIGANTOGRAFIA SEGUN DISEÑO	und		1.0000	600.00	600.00
						1,158.54
Equipos						
0301010006	HERRAMIENTAS MANUALES	%mo		3.0000	532.88	15.99
						15.99

ERNESTO ADOLFO
VALLADARES MARTEL
Ingeniero Agrícola
CIP N° 227196

Profesional de la ALA que ha
elaborado la ficha técnica referencial

Administrador de La
Administración Local Del Agua

Profesional Designado
Por La AAA



Firmado digitalmente
por ZAVALA ZAVALA
Abner FAU 20520711865
Móvil: Doy V B

Director de La Autoridad
Administrativa Del Agua

**PERÚ****Ministerio
de Desarrollo Agrario
y Riego**

Partida	02.01	MOVILIZACION Y DESMOVILIZACION DE MAQUINARIAS Y EQUIPOS				
Rendimiento	glb/DIA	1.0000	EQ. 1.0000	Costo unitario directo por : glb		8,596.80
Código	Descripción Recurso	Unidad	Cuadrilla	Cantidad	Precio S/.	Parcial S/.
Mano de Obra						
0101010005	PEON	hh	6.0000	48.0000	19.56	938.88
						938.88
Equipos						
0301010006	HERRAMIENTAS MANUALES	%mo		3.0000	938.88	28.17
03012200010003	CAMION PLATAFORMA 4 x 2 300 HP 19 tr hm		0.7500	6.0000	347.15	2,082.90
0301220011	CAMION SEMI TRAYLER 6 x4 330 HP 35 t hm		1.8750	15.0000	369.79	5,546.85
						7,657.92

Partida	02.02	HABILITACION DE CAMINO DE ACCESO				
Rendimiento	km/DIA	0.8000	EQ. 0.8000	Costo unitario directo por : km		6,777.50
Código	Descripción Recurso	Unidad	Cuadrilla	Cantidad	Precio S/.	Parcial S/.
Mano de Obra						
0101010004	OFICIAL	hh	1.0000	10.0000	21.61	216.10
0101010005	PEON	hh	1.0000	10.0000	19.56	195.60
						411.70
Equipos						
03011800020002	TRACTOR DE ORUGAS DE 300-330 HP	hm	1.0000	10.0000	636.58	6,365.80
						6,365.80

Partida	02.03	RAMPAS DE ACCESO A LA ACTIVIDAD				
Rendimiento	m3/DIA	1,000.0000	EQ. 1,000.0000	Costo unitario directo por : m3		5.28
Código	Descripción Recurso	Unidad	Cuadrilla	Cantidad	Precio S/.	Parcial S/.
Mano de Obra						
0101010005	PEON	hh	1.0000	0.0080	19.56	0.16
0101010010	OFICIAL (CONTROLADOR)	hh	0.1000	0.0008	21.61	0.02
						0.18
Equipos						
0301010006	HERRAMIENTAS MANUALES	%mo		3.0000	0.18	0.01
03011800020002	TRACTOR DE ORUGAS DE 300-330 HP	hm	1.0000	0.0080	636.58	5.09
						5.10

**ERNESTO ADOLFO
VALLADARES MARTEL**
 Ingeniero Agrícola
 CIP N° 227196
 Profesional de la ALA que ha
 elaborado la ficha técnica referencial

Administrador de La
Administración Local Del Agua

Profesional Designado
Por La AAA



Firmado digitalmente
por ZAVALA ZAVALA
Abner FAU 20520711865
hyrd
Motivo: Doy V° B°

Director de La Autoridad
Administrativa Del Agua

**PERÚ****Ministerio
de Desarrollo Agrario
y Riego**

Partida	02.04	TRAZO Y REPLANTEO				
Rendimiento	km/DIA	0.5000	EQ. 0.5000	Costo unitario directo por : km		1,775.66
Código	Descripción Recurso	Unidad	Cuadrilla	Cantidad	Precio S/.	Parcial S/.
Mano de Obra						
0101010003	OPERARIO	hh	0.1000	1.6000	27.49	43.98
0101010005	PEON	hh	0.5000	8.0000	19.56	156.48
0101030000	TOPOGRAFO	hh	1.0000	16.0000	28.53	456.48
01010300030003	AYUDANTE DE TOPOGRAFIA	hh	0.5000	8.0000	21.61	172.88
						829.82
Materiales						
02040300010043	FIERRO 3/8"	var		0.5000	22.30	11.15
0213010001	CEMENTO PORTLAND TIPO I (42.5 kg)	bol		3.6000	29.00	104.40
02130300010003	YESO BOLSA 25 kg	bol		3.0000	20.00	60.00
0231040001	ESTACAS DE MADERA	und		50.0000	4.65	232.50
0240020001	PINTURA ESMALTE	gal		0.3500	60.17	21.06
						429.11
Equipos						
0301000014	MIRAS	dia	2.0000	4.0000	17.36	69.44
0301000015	JALONES	dia	4.0000	8.0000	14.96	119.68
0301000022	ESTACION TOTAL	he	1.0000	16.0000	18.92	302.72
0301010006	HERRAMIENTAS MANUALES	%mo		3.0000	829.82	24.89
						516.73

Partida	02.05	CONTROL TOPOGRAFICO				
Rendimiento	km/DIA	0.2000	EQ. 0.2000	Costo unitario directo por : km		2,656.73
Código	Descripción Recurso	Unidad	Cuadrilla	Cantidad	Precio S/.	Parcial S/.
Mano de Obra						
0101010004	OFICIAL	hh	0.1000	4.0000	21.61	86.44
0101010005	PEON	hh	0.5000	20.0000	19.56	391.20
0101030000	TOPOGRAFO	hh	1.0000	40.0000	28.53	1,141.20
01010300030003	AYUDANTE DE TOPOGRAFIA	hh	0.2500	10.0000	21.61	216.10
						1,834.94
Materiales						
02130300010003	YESO BOLSA 25 kg	bol		3.0000	20.00	60.00
0231040001	ESTACAS DE MADERA	und		50.0000	4.65	232.50
0240020001	PINTURA ESMALTE	gal		0.2500	60.17	15.04
						307.54
Equipos						
0301000023	NIVEL TOPOGRAFICO	hm	1.0000	40.0000	11.48	459.20
0301010006	HERRAMIENTAS MANUALES	%mo		3.0000	1,834.94	55.05
						514.25

**ERNESTO ADOLFO
VALLADARES MARTEL**
 Ingeniero Agrícola
 CIP N° 227196
 Profesional de la ALA que ha
 elaborado la ficha técnica referencial

Administrador de La
 Administración Local Del Agua

Profesional Designado
 Por La AAA



Firmado digitalmente
 por ZAVALA ZAVALA
 Abner FAU 20520711865
 Doy
 Motivo: Doy V° B°

Director de La Autoridad
 Administrativa Del Agua

**PERÚ****Ministerio
de Desarrollo Agrario
y Riego**

Autoridad Nacional del Agua

Partida	02.06		DESVIO DE CAUCE DE RIO			
Rendimiento	m/DIA	320.0000	EQ. 320.0000	Costo unitario directo por : m		17.91
Código	Descripción Recurso	Unidad	Cuadrilla	Cantidad	Precio S/.	Parcial S/.
Mano de Obra						
0101010003	OPERARIO	hh	1.0000	0.0250	27.49	0.69
0101010004	OFICIAL	hh	0.5000	0.0125	21.61	0.27
0101010005	PEON	hh	2.0000	0.0500	19.56	0.98
						1.94
Equipos						
0301010006	HERRAMIENTAS MANUALES	%mo		3.0000	1.94	0.06
03011800020002	TRACTOR DE ORUGAS DE 300-330 HP	hm	1.0000	0.0250	636.58	15.91
						15.97

Partida	03.01		LIMPIEZA Y DESCOLMATACIÓN DE CAUCE DE RIO			
Rendimiento	m3/DIA	850.0000	EQ. 850.0000	Costo unitario directo por : m3		6.43
Código	Descripción Recurso	Unidad	Cuadrilla	Cantidad	Precio S/.	Parcial S/.
Mano de Obra						
0101010003	OPERARIO	hh	1.0000	0.0094	27.49	0.26
0101010005	PEON	hh	1.0000	0.0094	19.56	0.18
						0.44
Equipos						
0301010006	HERRAMIENTAS MANUALES	%mo		3.0000	0.44	0.01
03011800020002	TRACTOR DE ORUGAS DE 300-330 HP	hm	1.0000	0.0094	636.58	5.98
						5.99

Partida	03.02		CONFORMACION DE DIQUE SECO C/ MAQUINARIA CON MATERIAL PROPIO			
Rendimiento	m3/DIA	810.0000	EQ. 810.0000	Costo unitario directo por : m3		6.71
Código	Descripción Recurso	Unidad	Cuadrilla	Cantidad	Precio S/.	Parcial S/.
Mano de Obra						
0101010005	PEON	hh	1.0000	0.0099	19.56	0.19
0101010010	OFICIAL (CONTROLADOR)	hh	1.0000	0.0099	21.61	0.21
						0.40
Equipos						
0301010006	HERRAMIENTAS MANUALES	%mo		3.0000	0.40	0.01
03011800020002	TRACTOR DE ORUGAS DE 300-330 HP	hm	1.0000	0.0099	636.58	6.30
						6.31

**ERNESTO ADOLFO
VALLADARES MARTEL**
 Ingeniero Agrícola
 CIP N° 227196
 Profesional de la ALA que ha
 elaborado la ficha técnica referencial

Administrador de La
Administración Local Del Agua

Profesional Designado
Por La AAA



Firmado digitalmente
por ZAVALA ZAVALA
Abner FAU 20520711865
hard
Motivo: Doy V° B°

Director de La Autoridad
Administrativa Del Agua

**PERÚ****Ministerio
de Desarrollo Agrario
y Riego**

Partida	03.03		EXCAVACION DE UÑA PARA DIQUE			
Rendimiento	m3/DIA	350.0000	EQ. 350.0000	Costo unitario directo por : m3		11.33
Código	Descripción Recurso	Unidad	Cuadrilla	Cantidad	Precio S/.	Parcial S/.
	Mano de Obra					
0101010004	OFICIAL	hh	1.0000	0.0229	21.61	0.49
0101010005	PEON	hh	1.0000	0.0229	19.56	0.45
						0.94
	Equipos					
0301010006	HERRAMIENTAS MANUALES	%mo		5.0000	0.94	0.05
03011700010007	EXCAVADORA SOBRE ORUGAS 170 - 25 hm		1.0000	0.0229	451.50	10.34
						10.39

Partida	03.04		PERFILADO Y REFINE EN TALUD DE DIQUE			
Rendimiento	m2/DIA	1,200.0000	EQ. 1,200.0000	Costo unitario directo por : m2		3.44
Código	Descripción Recurso	Unidad	Cuadrilla	Cantidad	Precio S/.	Parcial S/.
	Mano de Obra					
0101010004	OFICIAL	hh	1.0000	0.0067	21.61	0.14
0101010005	PEON	hh	2.0000	0.0133	19.56	0.26
						0.40
	Equipos					
0301010006	HERRAMIENTAS MANUALES	%mo		3.0000	0.40	0.01
03011700010007	EXCAVADORA SOBRE ORUGAS 170 - 25 hm		1.0000	0.0067	451.50	3.03
						3.04

Partida	03.05		ELIMINACION DE MATERIAL EXCEDENTE D=5 km			
Rendimiento	m3/DIA	1,200.0000	EQ. 1,200.0000	Costo unitario directo por : m3		12.82
Código	Descripción Recurso	Unidad	Cuadrilla	Cantidad	Precio S/.	Parcial S/.
	Mano de Obra					
0101010005	PEON	hh	1.0000	0.0067	19.56	0.13
0101010010	OFICIAL (CONTROLADOR)	hh	0.1000	0.0007	21.61	0.02
						0.15
	Equipos					
03011600010005	CARGADOR SOBRE LLANTAS DE 200 - 2 hm		1.0000	0.0067	346.26	2.32
0301220010	CAMION VOLQUETE 6 x 4 330HP15 M3	hm	4.0000	0.0267	387.56	10.35
						12.67

**ERNESTO ADOLFO
VALLADARES MARTEL**
 Ingeniero Agrícola
 CIP N° 227196
 Profesional de la ALA que ha
 elaborado la ficha técnica referencial

Administrador de La
 Administración Local Del Agua

Profesional Designado
 Por La AAA



Firmado digitalmente
 por ZAVALA ZAVALA
 Abner FAU 20520711965
 hard
 Motivo: Doy V° B°

Director de La Autoridad
 Administrativa Del Agua

**PERÚ****Ministerio
de Desarrollo Agrario
y Riego**

Partida	04.01	GEOTEXTIL NO TEJIDO DE 400 GR/M2 (INCLUYE SUMINISTRO E INSTALACION)				
Rendimiento	m2/DIA	400.0000	EQ. 400.0000	Costo unitario directo por : m2		15.91
Código	Descripción Recurso	Unidad	Cuadrilla	Cantidad	Precio S/.	Parcial S/.
Mano de Obra						
0101010003	OPERARIO	hh	1.0000	0.0200	27.49	0.55
0101010004	OFICIAL	hh	1.0000	0.0200	21.61	0.43
0101010005	PEON	hh	4.0000	0.0800	19.56	1.56
						2.54
Materiales						
0210020009	GEOTEXTIL NO TEJIDO MACTEX MT200 m2	m2		1.0500	12.66	13.29
						13.29
Equipos						
0301010006	HERRAMIENTAS MANUALES	%mo		3.0000	2.54	0.08
						0.08

Partida	04.02	SUMINISTRO, TRANSPORTE Y COLOCACION DE FILTRO DE GRAVA				
Rendimiento	m3/DIA	250.0000	EQ. 250.0000	Costo unitario directo por : m3		130.94
Código	Descripción Recurso	Unidad	Cuadrilla	Cantidad	Precio S/.	Parcial S/.
Mano de Obra						
0101010005	PEON	hh	62.5000	2.0000	19.56	39.12
0101010010	OFICIAL (CONTROLADOR)	hh	3.1250	0.1000	21.61	2.16
						41.28
Materiales						
0207010012	GRAVA SELECCIONADA 2-6 MM3	m3		1.1000	76.27	83.90
						83.90
Equipos						
0301010006	HERRAMIENTAS MANUALES	%mo		3.0000	41.28	1.24
03011700010007	EXCAVADORA SOBRE ORUGAS 170 - 25' hm		0.3125	0.0100	451.50	4.52
						5.76

Partida	04.03	EXTRACCION DE ROCA C/EXPLOSIVOS				
Rendimiento	m3/DIA	250.0000	EQ. 200.0000	Costo unitario directo por : m3		38.74
Código	Descripción Recurso	Unidad	Cuadrilla	Cantidad	Precio S/.	Parcial S/.
Mano de Obra						
0101010007	PERFORISTA	hh	2.0000	0.0800	29.50	2.36
0101010010	OFICIAL (CONTROLADOR)	hh	1.0000	0.0400	21.61	0.86
0101010011	AYUDANTE DE PERFORISTA	hh	2.0000	0.0800	21.61	1.73
01020100000013	TECNICO (AUTORIZADO x DISCAMEC)	hh	1.0000	0.0400	29.50	1.18
						6.13
Materiales						
0255100001	DINAMITA AL 65%	kg		0.2500	4.50	1.13
0255100009	MECHA L DE SEGURIDAD IMPERMEABLE	m		1.0000	15.00	15.00
0255100010	FULMINANTE	und		1.0000	4.00	4.00
0290230059	BARRENO DE 7/8" x 5 HP	und		0.0170	82.00	1.39
						21.52
Equipos						
0301010006	HERRAMIENTAS MANUALES	%mo		5.0000	6.13	0.31
03011400020002	MARTILLO NEUMATICO DE 29 kg	hm	2.0000	0.0800	6.04	0.48
03011400060005	COMPRESORA NEUMATICA 196 HP 600 - hm		1.0000	0.0400	257.61	10.30
						11.09

**ERNESTO ADOLFO
VALLADARES MARTEL****Ingeniero Agrícola****CIP N° 227196**Profesional de la ALA que ha
elaborado la ficha técnica referencialAdministrador de La
Administración Local Del AguaProfesional Designado
Por La AAAFirmado digitalmente
por ZAVALA ZAVALA
Alejo FAU 20520711865
Id:ad
Motivo: Day 1º B'Director de la Gerencia
Administrativa Del Agua

**PERÚ****Ministerio
de Desarrollo Agrario
y Riego**

Partida	04.04	SELECCION Y ACOPIO DE ROCA EN CANTERA					
Rendimiento	m3/DIA	250.0000	EQ. 250.0000	Costo unitario directo por : m3		16.45	
Código	Descripción Recurso	Unidad	Cuadrilla	Cantidad	Precio S/.	Parcial S/.	
	Mano de Obra						
0101010004	OFICIAL	hh	1.0000	0.0320	21.61	0.69	
0101010005	PEON	hh	2.0000	0.0640	19.56	1.25	
						1.94	
	Equipos						
0301010006	HERRAMIENTAS MANUALES	%mo		3.0000	1.94	0.06	
03011700010007	EXCAVADORA SOBRE ORUGAS 170 - 25 hm		1.0000	0.0320	451.50	14.45	
						14.51	

Partida	04.05	CARGUIO Y TRANSPORTE DE ROCA DIST. 16 km					
Rendimiento	m3/DIA	250.0000	EQ. 200.0000	Costo unitario directo por : m3		76.76	
Código	Descripción Recurso	Unidad	Cuadrilla	Cantidad	Precio S/.	Parcial S/.	
	Mano de Obra						
0101010004	OFICIAL	hh	1.0000	0.0400	21.61	0.86	
						0.86	
	Equipos						
0301010006	HERRAMIENTAS MANUALES	%mo		5.0000	0.86	0.04	
03011600010005	CARGADOR SOBRE LLANTAS DE 200 - 2 hm		1.0000	0.0400	346.26	13.85	
0301220010	CAMION VOLQUETE 6 x 4 330HP15 M3	hm	4.0000	0.1600	387.56	62.01	
						75.90	

Partida	04.06	ACOMODO DE ROCA SOBRE UÑA					
Rendimiento	m3/DIA	300.0000	EQ. 300.0000	Costo unitario directo por : m3		19.53	
Código	Descripción Recurso	Unidad	Cuadrilla	Cantidad	Precio S/.	Parcial S/.	
	Mano de Obra						
0101010005	PEON	hh	4.0000	0.1067	19.56	2.09	
0101010010	OFICIAL (CONTROLADOR)	hh	1.0000	0.0267	21.61	0.58	
						2.67	
	Equipos						
0301010006	HERRAMIENTAS MANUALES	%mo		3.0000	2.67	0.08	
03011700010006	EXCAVADORA SOBRE ORUGAS 325 HP	hm	1.0000	0.0267	628.63	16.78	
						16.86	

**ERNESTO ADOLFO
VALLADARES MARTEL**
 Ingeniero Agrícola
 CIP N° 227196
 Profesional de la ALA que ha
 elaborado la ficha técnica referencial

Administrador de La
Administración Local Del Agua

Profesional Designado
Por La AAA



Firmado digitalmente
por ZAVALA ZAVALA
Abner FAU 20520711865
Módulo: Doy V° B°

Director de La Autoridad
Administrativa Del Agua

**PERÚ****Ministerio
de Desarrollo Agrario
y Riego**

Partida	04.07	ACOMODO DE ROCA SOBRE TALUD DE DIQUE				
Rendimiento	m3/DIA	280.0000	EQ. 280.0000	Costo unitario directo por : m3		20.93
Código	Descripción Recurso	Unidad	Cuadrilla	Cantidad	Precio S/.	Parcial S/.
Mano de Obra						
0101010005	PEON	hh	4.0000	0.1143	19.56	2.24
0101010010	OFICIAL (CONTROLADOR)	hh	1.0000	0.0286	21.61	0.62
						2.86
Equipos						
0301010006	HERRAMIENTAS MANUALES	%mo		3.0000	2.86	0.09
03011700010006	EXCAVADORA SOBRE ORUGAS 325 HP	hm	1.0000	0.0286	628.63	17.98
						18.07

Partida	05.01	FLETE TERRESTRE				
Rendimiento	glb/DIA		EQ.	Costo unitario directo por : glb		10,000.00
Código	Descripción Recurso	Unidad	Cuadrilla	Cantidad	Precio S/.	Parcial S/.
Materiales						
0203020002	FLETE TERRESTRE	glb		1.0000	10,000.00	10,000.00
						10,000.00

NOTA: LOS ANALISIS DE COSTOS UNITARIOS SON REFERENCIALES, DEBIENDO SER LA FICHA TECNICA DEFINITIVA LA QUE DETERMINE LOS COSTOS UNITARIOS FINALES

**ERNESTO ADOLFO
VALLADARES MARTEL**
 Ingeniero Agrícola
 CIP N° 227196
 Profesional de la ALA que ha
 elaborado la ficha técnica referencial

Administrador de La
Administración Local Del Agua

Profesional Designado
Por La AAA



Firmado digitalmente
por ZAVALA ZAVALA
Abner FAU 20520711865
lverd
Motivo: Doy V° B°

Director de La Autoridad
Administrativa Del Agua

**PERÚ****Ministerio
de Desarrollo Agrario
y Riego****RELACION DE INSUMOS REFERENCIAL DE LA PROPUESTA TECNICA****LIMPIEZA, DESCOLMATACIÓN Y CONFORMACIÓN DE DIQUE CON ENROCADO EN
LA MARGEN IZQUIERDA DEL RÍO PATIVILCA, SECTOR PUENTE PATIVILCA,
DISTRITO BARRANCA, PROVINCIA DE BARRANCA, DEPARTAMENTO DE LIMA**

SECTOR PUENTE PATIVILCA, DISTRITO BARRANCA, PROVINCIA DE BARRANCA, DEPARTAMENTO DE LIMA.

Recurso	Unidad	Cantidad	Precio S/.	Parcial S/.
MANO D EOBRA				
OPERARIO	hh	1,007.2400	27.49	27,689.03
OFICIAL	hh	2,477.0117	21.61	53,528.22
PEON	hh	10,671.5237	19.56	208,735.00
PERFORISTA	hh	1,865.6000	29.50	55,035.20
OFICIAL (CONTROLADOR)	hh	2,366.5516	21.61	51,141.18
AYUDANTE DE PERFORISTA	hh	1,865.6000	21.61	40,315.62
TOPOGRAFO	hh	246.4000	28.53	7,029.79
AYUDANTE DE TOPOGRAFIA	hh	79.2000	21.61	1,711.51
TECNICO (AUTORIZADO x DISCAMEC)	hh	932.8000	29.50	27,517.60
				472,703.15
MATERIALES				
FLETE TERRESTRE	gib	1.0000	10,000.00	10,000.00
FIERRO 3/8"	var	2.2000	22.30	49.06
CLAVOS PARA MADERA CON CABEZA DE 3"	kg	3.7500	7.27	27.26
CLAVOS PARA MADERA CON CABEZA DE 2" A 4"	kg	2.0000	7.27	14.54
CALAMINA GALVANIZADA e=0.14 mm	m2	12.0000	6.90	82.80
GRAVA SELECCIONADA 2-6 MM3	m3	1,936.0000	76.27	147,658.72
HORMIGON	m3	0.4800	40.00	19.20
GEOTEXTIL NO TEJIDO MACTEX MT200	m2	18,942.0000	12.66	239,805.72
CEMENTO PORTLAND TIPO I (42.5 kg)	bol	17.0400	29.00	494.16
YESO BOLSA 25 kg	bol	26.4000	20.00	528.00



**ERNESTO ADOLFO
VALLADARES MARTEL**
Ingeniero Agrícola
CIP N° 227196
Profesional de la ALA que ha
elaborado la ficha técnica referencial

Administrador de La
Administración Local Del Agua

Profesional Designado
Por La AAA



Firmado digitalmente
por ZAVALA ZAVALA
Abner FAU 20520711865
hard
Motivo: Doy V° B°

Director de La Autoridad
Administrativa Del Agua

**PERÚ****Ministerio
de Desarrollo Agrario
y Riego****Autoridad Nacional del Agua**

MADERA TORNILLO	p2	160.0000	7.00	1,120.00
ESTACAS DE MADERA	und	440.0000	4.65	2,046.00
TRIPLAY LUPUNA E= 6 mm	m2	11.2500	17.24	193.95
PINTURA ESMALTE	gal	2.6400	60.17	158.85
DINAMITA AL 65%	kg	5,830.0000	4.50	26,235.00
MECHA L DE SEGURIDAD IMPERMEABLE BLANCA	m	23,320.0000	15.00	349,800.00
FULMINANTE	und	23,320.0000	4.00	93,280.00
GIGANTOGRAFIA SEGUN DISEÑO	und	1.0000	600.00	600.00
BARRENO DE 7/8" x 5 HP	und	396.4400	82.00	32,508.08
				904,621.34

EQUIPOS

MIRAS	día	17.6000	17.36	305.54
JALONES	día	35.2000	14.96	526.59
ESTACION TOTAL	he	70.4000	18.92	1,331.97
NIVEL TOPOGRAFICO	hm	176.0000	11.48	2,020.48
HERRAMIENTAS MANUALES	%mo			15,858.52
MARTILLO NEUMATICO DE 29 kg	hm	1,865.6000	6.04	11,268.22
COMPRESORA NEUMATICA 196 HP 600 - 690 PCM	hm	932.8000	257.61	240,298.61
CARGADOR SOBRE LLANTAS DE 200 - 250 HP 4. yd3	hm	966.7020	346.26	334,730.23
EXCAVADORA SOBRE ORUGAS 325 HP	hm	513.4976	628.63	322,800.00
EXCAVADORA SOBRE ORUGAS 170 - 250 HP 1	hm	1,172.4117	451.50	529,343.86
TRACTOR DE ORUGAS DE 300-330 HP	hm	1,370.3400	636.58	872,331.04
CAMION PLATAFORMA 4 x 2 300 HP 19 tn	hm	12.0000	347.15	4,165.80
CAMION VOLQUETE 6 x 4 330HP15 M3	hm	3,866.3020	387.56	1,498,424.00
CAMION SEMI TRAYLER 6 x4 330 HP 35 TN	hm	30.0000	369.79	11,093.70
				3,844,498.56

Total	SI.	5,221,823.06
-------	-----	---------------------

NOTA: LOS INSUMOS SON REFERENCIALES, DEBIENDO SER LA FICHA TECNICA DEFINITIVA LA QUE ESTABLEZCA LOS PRECIOS REALES

**ERNESTO ADOLFO
VALLADARES MARTEL**
 Ingeniero Agrícola
 CIP N° 227196
 Profesional de la ALA que ha
 elaborado la ficha técnica referencial

Administrador de La
Administración Local Del Agua

Profesional Designado
Por La AAA



Firmado digitalmente
por ZAVALA ZAVALA
Abner FAU 20520711865
Idnd
Motivo: Doy V° B°

Director de La Autoridad
Administrativa Del Agua

CRONOGRAMA REFERENCIAL DE LA PROPUESTA TECNICA

Actividad LIMPIEZA, DESCOLMATACIÓN Y CONFORMACIÓN DE DIQUE CON ENROCADO EN LA MARGEN IZQUIERDA DEL RÍO PATIVILCA, SECTOR PUENTE PATIVILCA, DISTRITO BARRANCA, PROVINCIA DE BARRANCA, DEPARTAMENTO DE LIMA

Ubicación SECTOR PUENTE PATIVILCA, DISTRITO BARRANCA, PROVINCIA DE BARRANCA, DEPARTAMENTO DE LIMA.

Fecha 4/11/2024

ITEM	ACTIVIDAD	UND.	PLAZO DE EJECUCION				PLAZO DE EJECUCION				PLAZO DE EJECUCION				PLAZO DE EJECUCION			
			MES 01				MES 02				MES 03				MES 04			
			I	II	III	IV	I	II	III	IV	I	II	III	IV	I	II	III	IV
1.00	LIMPIEZA, DESCOLMATACIÓN Y CONFORMACIÓN DE DIQUE C/ENROCADO, L = 2200 m																	
1.01	OBRAS PROVISIONALES																	
01.01.01	CASETA DE GUARDIANIA Y ALMACEN	m2																
01.01.02	CARTEL INFORMATIVO DE LA ACTIVIDAD 3.60 x 4.80 m	Und.																
1.02	OBRAS PRELIMINARES																	
01.02.01	MOVILIZACIÓN Y DESMOVILIZACIÓN MAQUINARIA PESADA	vje																
01.02.02	MANTENIMIENTO Y/O HABILITACIÓN DE VIAS DE ACCESO	Km																
01.02.03	RAMPA DE INGRESO Y SALIDA A LA ZONA DE TRABAJO	m3																
01.02.04	TRAZO Y REPLANTEO	Km																
01.02.05	CONTROL TOPOGRAFICO	km																
01.02.06	DESVÍO DEL RÍO	M																
1.03	MOVIMIENTO DE TIERRAS																	
01.03.01	LIMPIEZA Y DESCOLMATACIÓN DEL CAUCE	m3																
01.03.02	CONFORMACIÓN DE DIQUE CON MATERIAL PROPIO	m3																
01.03.03	EXCAVACIÓN PARA UNA DE ENROCADO	m3																
01.03.04	PERFILADO Y REFINE EN TALUD DE DIQUE	m2																
01.03.05	ELIMINACIÓN DE MATERIAL EXCEDENTE	m3																
1.04	PROTECCIÓN CON ENROCADO																	
01.04.01	SUMINISTRO, TRANSPORTE E INSTALACION DE GEOTEXTIL NO TEJIDO	m2																
01.04.02	SUMINISTRO, TRANSPORTE Y COLOCACION DE FILTRO DE GRAVA	m3																
01.04.03	EXTRACCIÓN DE ROCAS	m3																
01.04.04	SELECCIÓN Y ACOPIO DE ROCAS	m3																
01.04.05	CARGUIO Y TRANSPORTE DE ROCAS	m3																
01.04.06	ACOMODO DE ROCAS EN UNA DE ENROCADO	m3																
01.04.07	ACOMODO DE ROCAS EN TALUD DE ENROCADO	m3																
1.05	FLETE TERRESTRE																	
01.05.01	FLETE TERRESTRE	gib																

ERNESTO ADOLFO VALLADARES MARTEL
 Ingeniero Agrícola
 CIP N° 227196

Profesional de la ALA que ha
 elaborado la ficha técnica referencial

Administrador de La
 Administración Local Del Agua

Profesional Designado
 Por La AAA

ANA

Firmado digitalmente
 por ZAVALA ZAVALA
 Abner FAU 20520711865
 hard
 Motivo: Doy V° B°

Director de La Autoridad
 Administrativa Del Agua

CRONOGRAMA DE ACTIVIDADES PARA EL CUMPLIMIENTO DE OBRA

PRESUPUESTO LIMPIEZA, DESCOLMATACIÓN Y CONFORMACIÓN DE DIQUE CON ENROCADO EN LA MARGEN IZQUIERDA DEL RÍO PATIVILCA, SECTOR PUENTE PATIVILCA, DISTRITO BARRANCA, PROVINCIA DE BARRANCA, DEPARTAMENTO DE LIMA

FECHA : OCTUBRE DE 2024

ITEM	ACTIVIDAD	MES 01				MES 02				MES 03				MES 04				MES 05			
		I	II	III	IV	I	II	III	IV	I	II	III	IV	I	II	III	IV	I	II	III	
01.01	FORMULACION DE FICHA TECNICA																				
01.02	CONTRATACION																				
01.03	EJECUCUCION																				
01.04	SUPERVISION																				
01.05	SEGUIMIENTO																				
01.06	LIQUIDACION																				



ERNESTO ADOLFO VALLADARES MARTEL
Ingeniero Agrícola
CIP N° 227196
Profesional de la ALA que ha elaborado la ficha técnica referencial

Administrador de La
Administración Local Del Agua

Profesional Designado
Por La AAA



Firmado digitalmente
por ZAVALA ZAVALA
Abner FAU 20520711865
hard
Motivo: Doy V° B°

Director de La Autoridad
Administrativa Del Agua

MAQUINARIA QUE SE EMPLEARÁ EN LA ACTIVIDAD

TIEMPO A LA ACTIVIDAD = 1.00 Hr

TIEMPO A LA CANTERA = 1.50 Hr

TIPO DE MÁQUINA	CANT. (UND)	TIEMPO HORAS (IDA Y VUELTA)
VEHÍCULOS TRANSPORTABLES		
TRACTOR DE ORUGAS DE 140-160 HP	1	2.0
EXCAVADORA SOBRE ORUGAS 170-250 HP, 1.10-2.75 Yd3	1	2.0
CAMION PLATAFORMA 4 X 2 122 HP 8 ton		3.0
VEHÍCULOS AUTO TRANSPORTABLES		
CAMION VOLQUETE DE 15 m3	2	4.0
CAMION CISTERNA 4 X 2 (AGUA) 122 HP 2,000 gl	1	2.0
CARGADOR SOBRE LLANTAS DE 125-155 HP 3 yd3	1	2.0

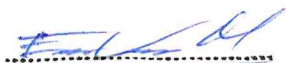

**ERNESTO ADOLFO
VALLADARES MARTEL**

Ingeniero Agrícola
CIP N° 227196

Profesional de la ALA que ha
elaborado la ficha técnica referencial

Administrador de La
Administración Local Del Agua

Profesional Designado
Por La AAA



Firmado digitalmente
por ZAVALA ZAVALA
Albino FAU 20520711865
byrd
Motivo: Doy V° B°

Director de La Autoridad
Administrativa Del Agua